

## E.5 Inbetriebsetzungsauftrag

<b>Inbetriebsetzungsauftrag (Mittelspannung)</b> (vom Anlagenerrichter auszufüllen)		 <sup>1 (3)</sup>
<b>Anlagenanschrift</b>	Stationsname/Feld-Nr.: _____	
	Straße: _____ Hausnummer, Zusatz: _____ bis _____ PLZ: _____ Ort: _____	
<b>Anschlussnutzer</b> (Der Anschlussnutzer verpflichtet sich, dem Netzbetreiber Änderungen der Daten unverzüglich anzuzeigen.)	Firma: _____ E-Mail Adresse: _____	
	Name: _____ Vorname: _____	
	Straße: _____ Hausnummer, Zusatz: _____ bis _____ PLZ: _____ Ort: _____	
	Postfach: _____ Telefon: _____ Fax: _____	
<b>Messstellenbetrieb (MSB)</b>  Messeinrichtung für o. g. Messstelle  Messkonzept Eigentümer Wandler	Die Bereitstellung der Messeinrichtung und der Messstellenbetrieb soll erfolgen durch:	
	<input type="checkbox"/> grundzuständigen Messstellenbetreiber	<input type="checkbox"/> anderen Messstellenbetreiber MSB-ID laut MSB-Rahmenvertrag: _____
	Diese Mitteilung ersetzt nicht die Verpflichtungen gemäß MsbG (z. B. § 5, § 6, § 14).	
	<input type="checkbox"/> Einbau	<input type="checkbox"/> Ausbau; Nr. des auszubauenden Zählers: _____ <input type="checkbox"/> Wechsel
	<input type="checkbox"/> Lastgangzähler	<input type="checkbox"/> intelligentes Messsystem
	Bitte Nr. (0/1/2/3/4/5/6/7) des zutreffenden Messkonzeptes angeben: _____ Sollte die gewünschte Messanordnung keinem der dargestellten Messkonzepte entsprechen, so ist dieses im Vorfeld mit dem Netzbetreiber abzustimmen und auf einem separaten Blatt darzustellen.	
	<input type="checkbox"/> VNB	<input type="checkbox"/> 3. Messstellenbetreiber <input type="checkbox"/> Anschlussnehmer
<b>Anlagendaten</b>	<input type="checkbox"/> Neuanlage	<input type="checkbox"/> Wiederinbetriebsetzung <input type="checkbox"/> Anlagenänderung
	<input type="checkbox"/> Gewerbe	<input type="checkbox"/> Landwirtschaft <input type="checkbox"/> Industrie
	<input type="checkbox"/> EEG- Anlage	<input type="checkbox"/> KWK-G <input type="checkbox"/> Misanlage/Speicher
	<input type="checkbox"/> sonst. Einspeiser _____	
	<input type="checkbox"/> Baustrom	<input type="checkbox"/> sonst. Kurzzeitanschluss _____
	maximal gleichzeitige Bezugsleistung _____ kW	maximal gleichzeitige Einspeiseleistung _____ kW
	voraussichtliche zu beziehende Jahresenergiemenge _____ kWh	
	voraussichtliche erzeugte Jahresenergiemenge _____ kWh	
	voraussichtliche eingespeiste Jahresenergiemenge _____ kWh	
	<b>Netzeinspeisung aus</b>	<input type="checkbox"/> Windenergie <input type="checkbox"/> Wasserkraft <input type="checkbox"/> BHKW <input type="checkbox"/> Photovoltaik <input type="checkbox"/> Andere _____
Terminabsprache erwünscht, Tel.: _____		
<b>Hinweis für Erzeugungsanlagen</b>	Die Mitteilung zur Direktvermarktung und die Bilanzkreiszuordnung sind mit dem Netzbetreiber separat abzustimmen.	
<b>Hinweis zur Stromlieferung</b>	Vor der Aufnahme der Anschlussnutzung ist vom Anschlussnutzer ein Stromliefervertrag mit einem Stromlieferanten zu schließen.	
	Ort, Datum	Unterschrift Anschlussnutzer (Auftraggeber)
<b>Bemerkungen</b>	_____	
<b>Inbetriebsetzung</b>	Die Übergabestation ist unter Beachtung der geltenden Rechtsvorschriften und behördlichen Verfügungen sowie nach den anerkannten Regeln der Technik, insbesondere nach den DIN VDE Normen, nach den Bedingungen der VDE-AR-N 4110 und den Technischen Anschlussbedingungen des Netzbetreibers von mir/uns errichtet, geprüft und fertig gestellt worden und zur Inbetriebsetzung bereit. Die Ergebnisse der Prüfungen sind dokumentiert.	
Ort, Datum	Unterschrift und Firmen-Stempel Anlagenerrichter (Elektrofachbetrieb) (nicht Lieferant der Übergabestation)	

**Inbetriebsetzungsauftrag (Mittelspannung)**

Messkonzepte und Hinweise

Es sind grundsätzlich Lastgangmessungen, einzusetzen. Die Zählrichtungspfeile stellen die abrechnungsrelevanten Wirkleistungsrichtungen dar.

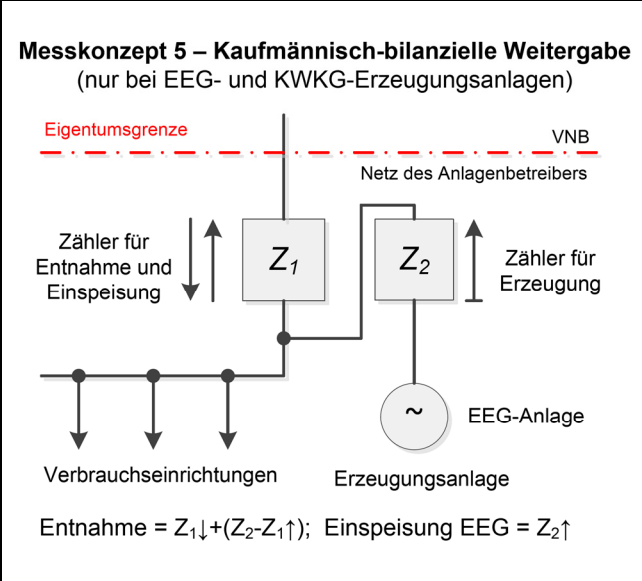
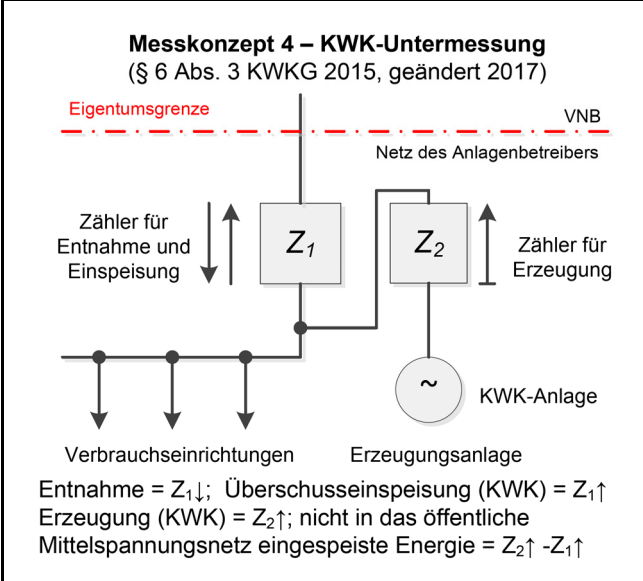
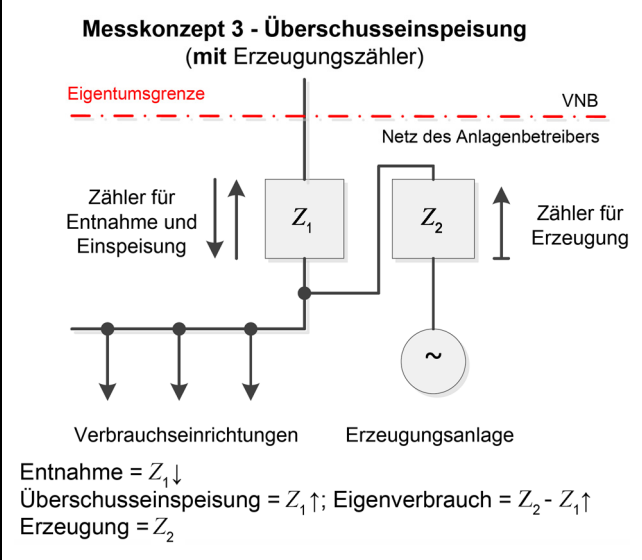
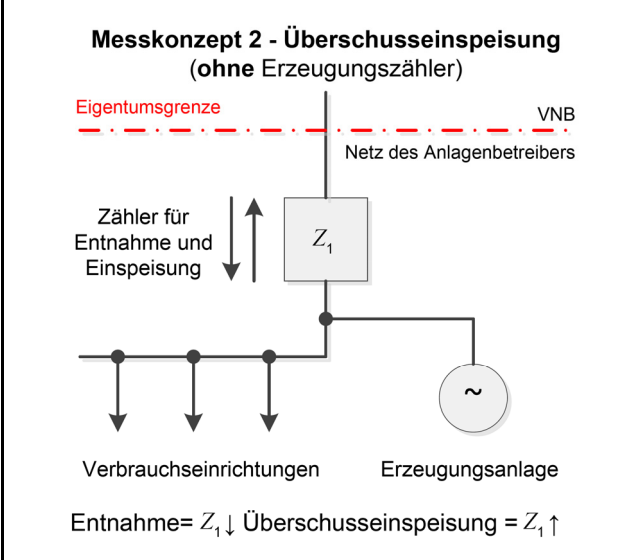
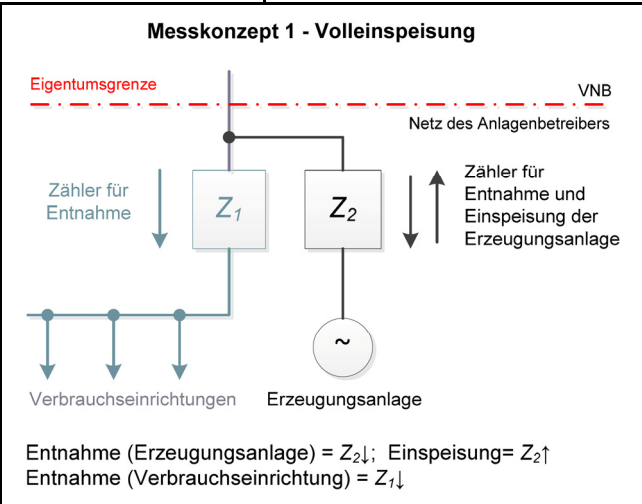
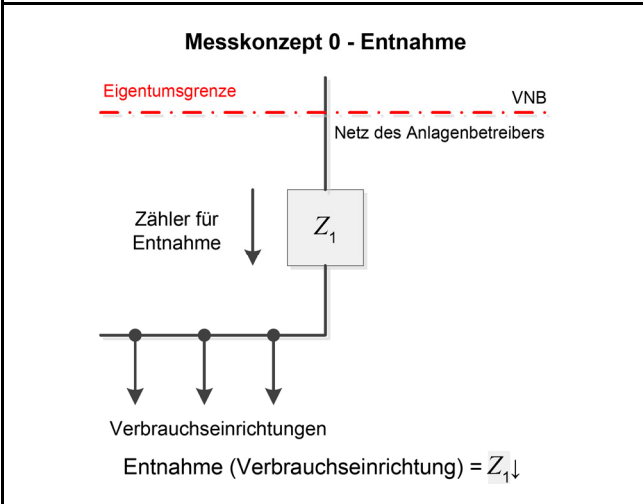

**Inbetriebsetzungsauftrag (Mittelspannung)**

3 (3)

Messkonzepte und Hinweise

**Messkonzept 6**

(z.B. zur Anbindung einer KWK- und einer PV-Anlage)

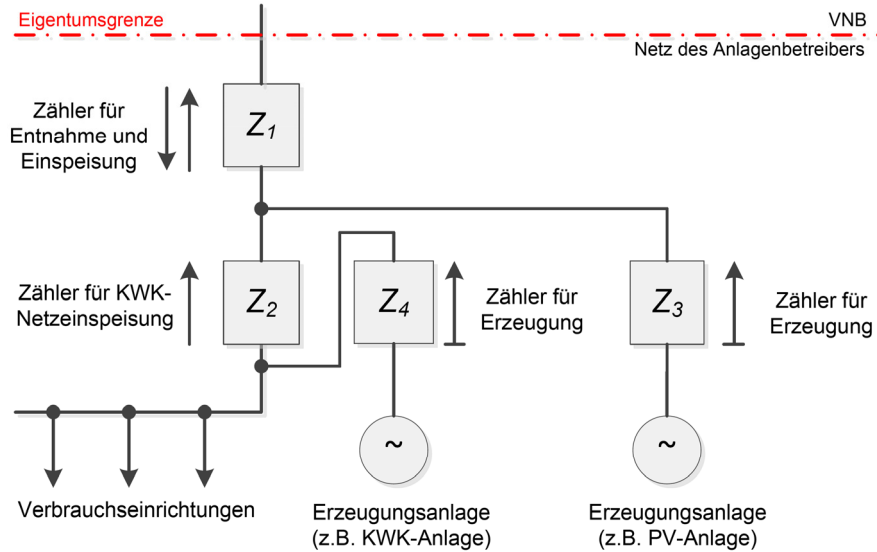

**Messkonzept 7 - Überschusseinspeisung und Speicher**  
(mit Erzeugungszähler)

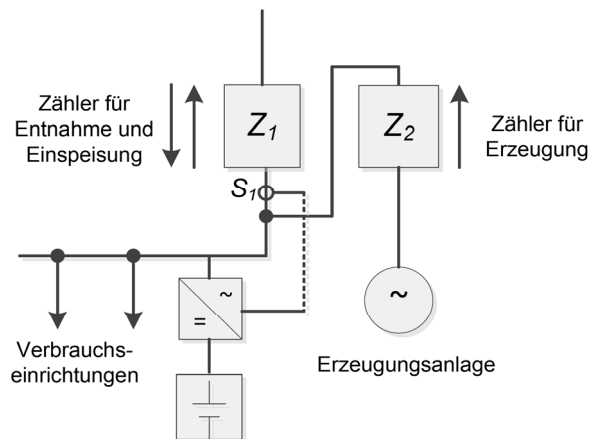

Entnahme =  $Z_1 \downarrow$ ; Überschusseinspeisung =  $Z_1 \uparrow$ ; Eigenverbrauch =  $Z_2 - Z_1 \uparrow$ ; Erzeugung =  $Z_2 \uparrow$

Um den Vergütungsanspruch nach EEG oder KKWKG zu wahren, ist mindestens eine der beiden Varianten für den Betrieb des Speichersystems auszuwählen:

- Speicher ohne Leistungsbezug aus dem öffentlichen Netz:  $S_1 \downarrow$
- Speicher ohne Lieferung in das öffentliche Netz:  $S_1 \uparrow$

**Hinweise:**

- Nachdem das EEG/KWK-G keine expliziten Vorgaben für Messkonzepte macht, kann keine Gewähr für deren rechtliche Verbindlichkeit übernommen werden.
- Die Messkonzepte erheben keinen Anspruch auf Vollständigkeit.